

**HIDROSSANITÁRIO**  
escala: 1/50

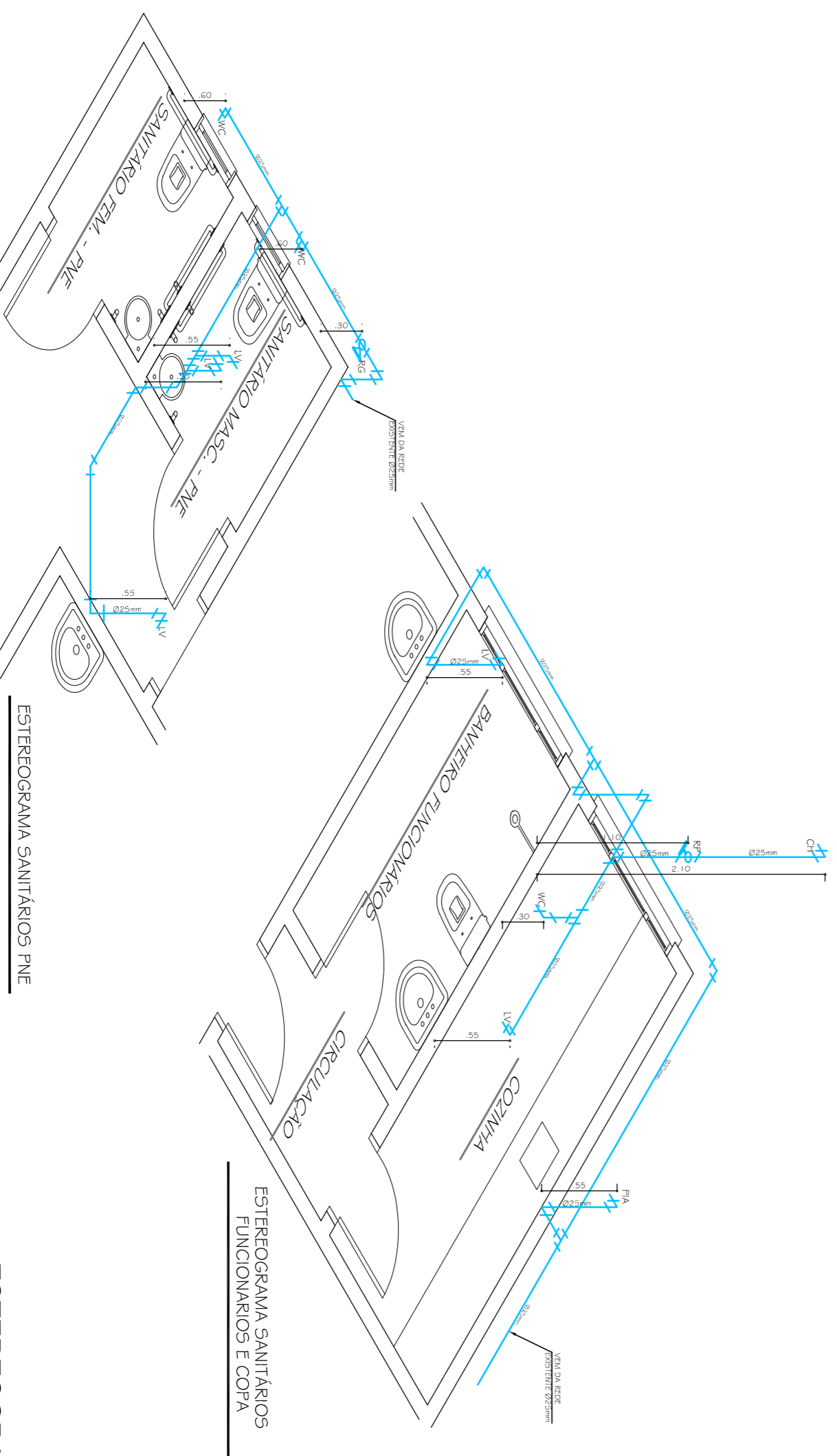

**ESTEREOGRAMA SANITÁRIOS FUNCIONAIS E COTA**

**ESTEREOGRAMA SANITÁRIOS PNE**

**ESTEREOGRAMA**  
escala: 1/75

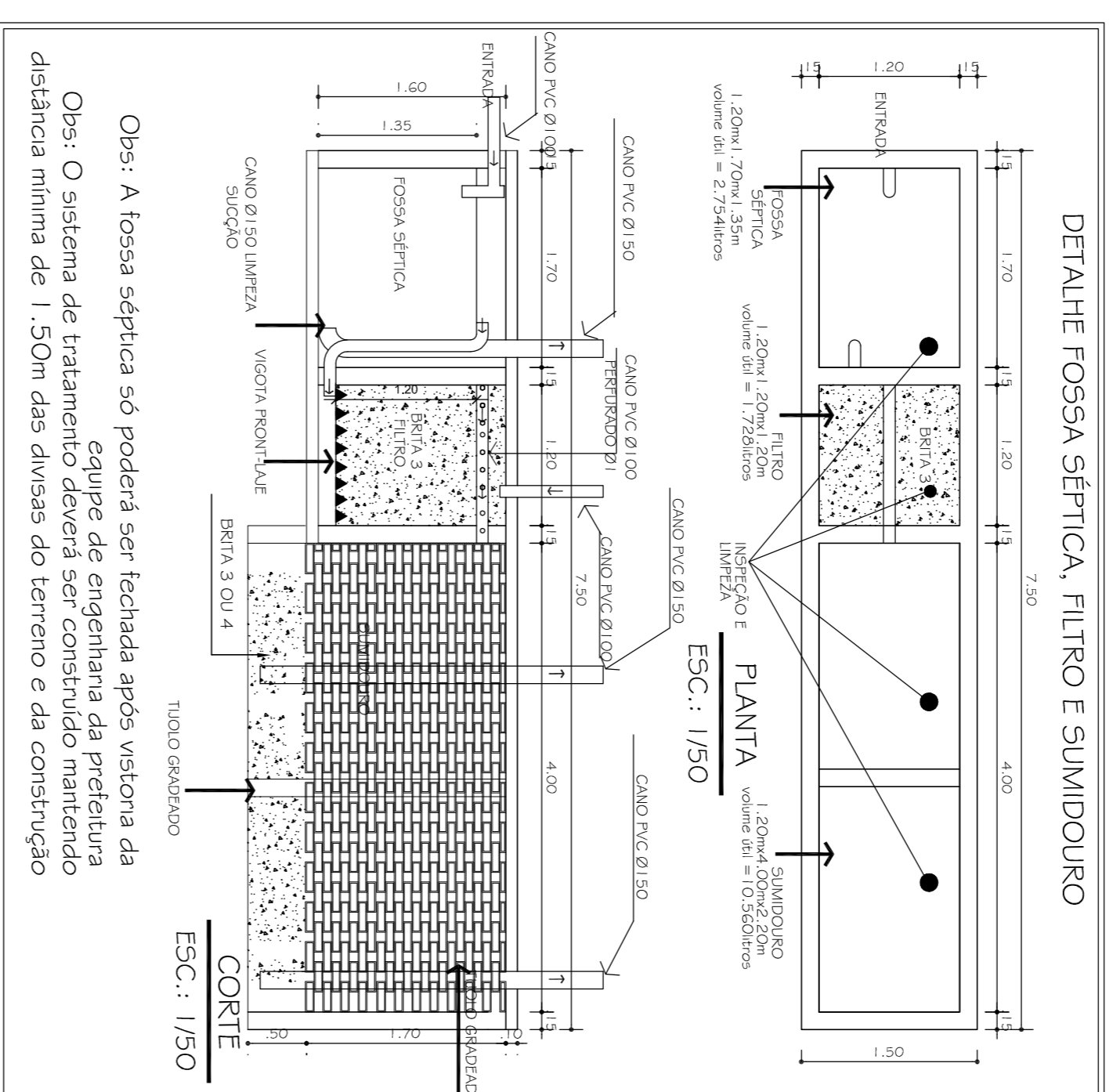
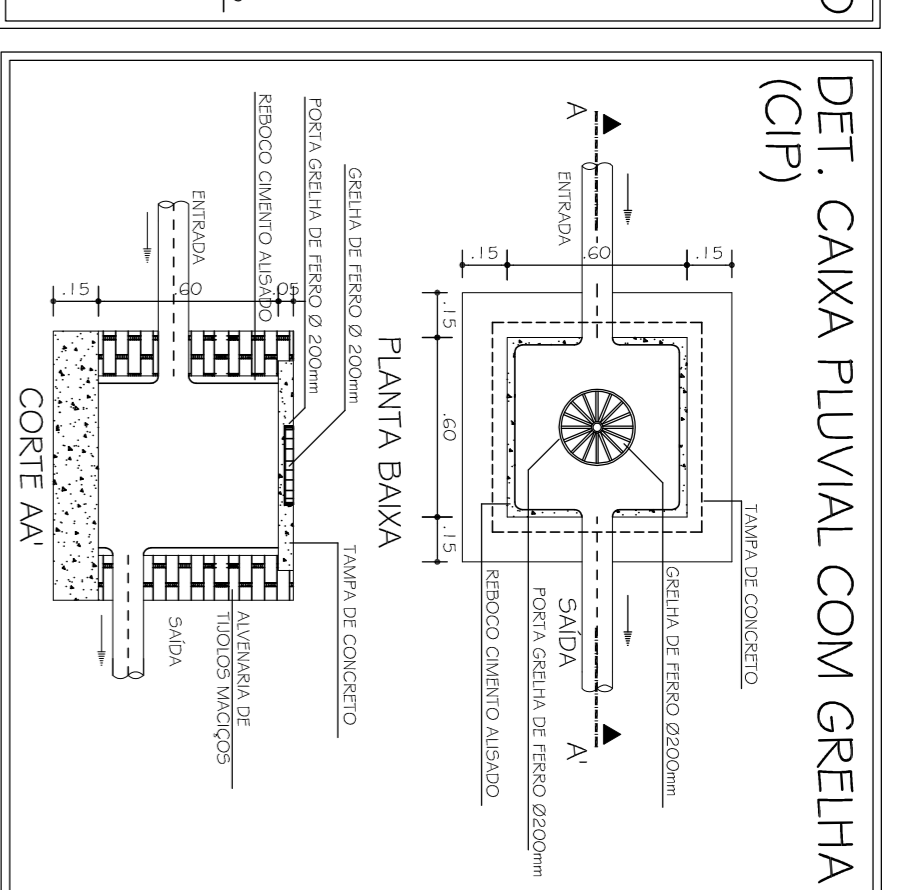
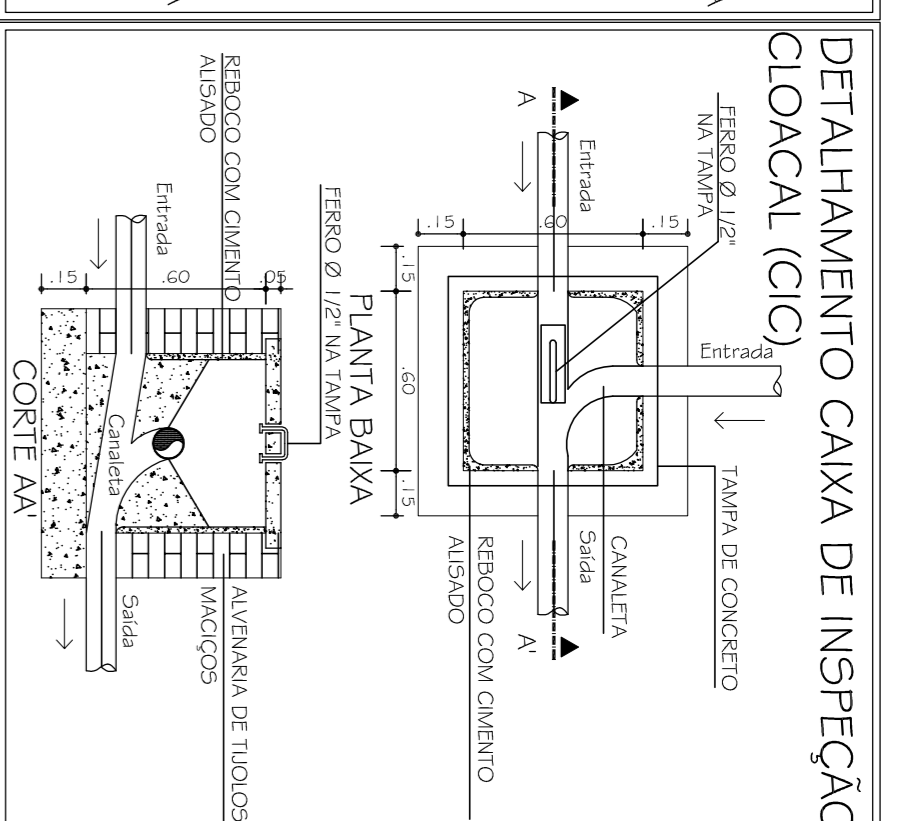
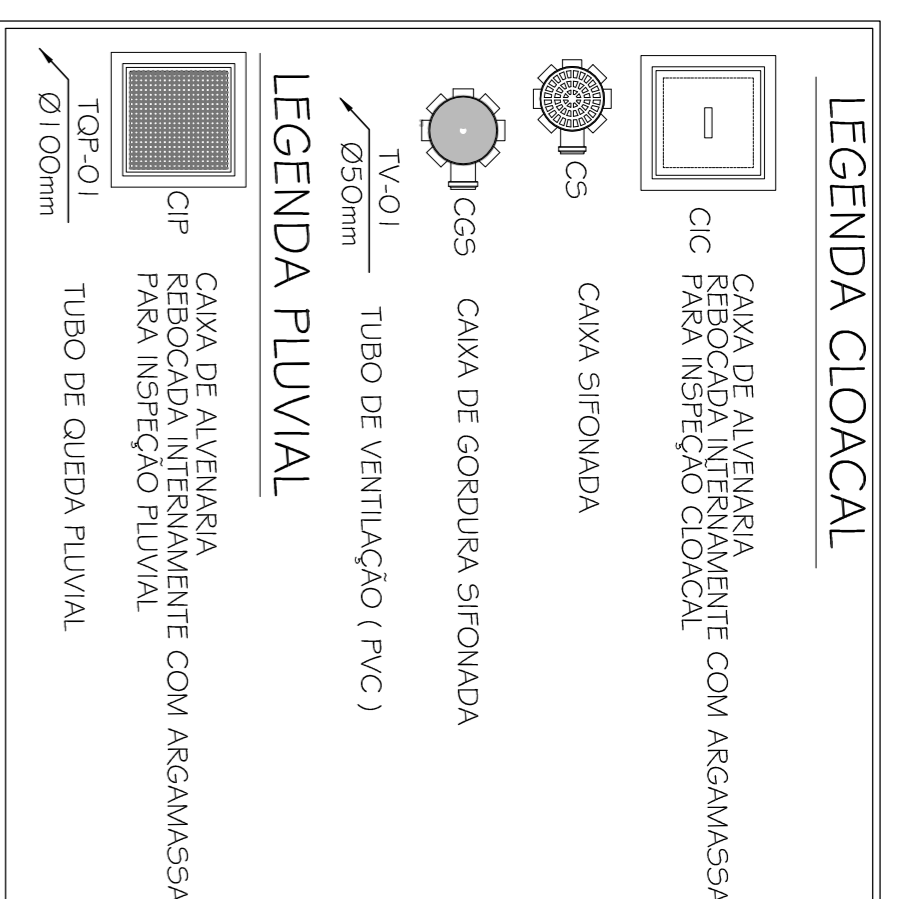

Obs: A fossa séptica só poderá ser fechada após vistoria da equipe de engenharia da prefeitura  
Obs: O sistema de tratamento deverá ser construído mantendo distância mínima de 1,50m das divisas do terreno e da construção

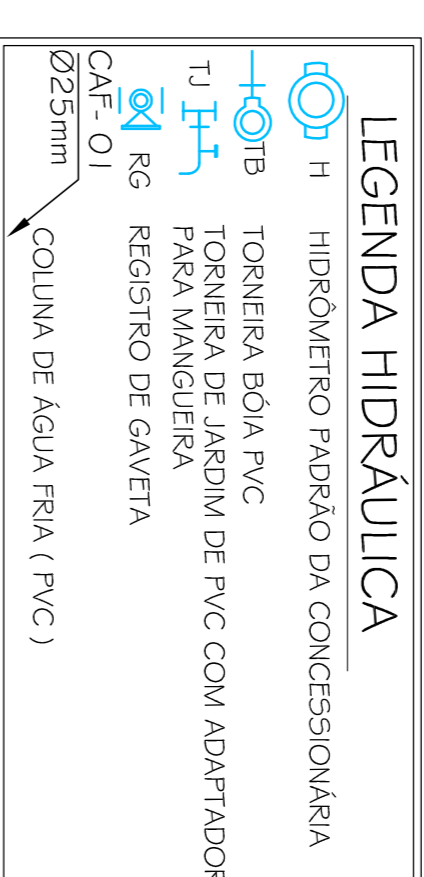

**LEGENDA**

LEGENDA	DISTÂNCIA DO FUSO
01 LAVATÓRIO	55
02 REGISTRO DE GAVETA	30
03 VASO SANITÁRIO COM CAIXA ACOPLADA	30
04 PIA	55

**LEGENDA**  
escala: s/esc.

Proprietário	MUNICÍPIO DE PAVENHAMA - CNPJ: 91.883.317/0001-06	Responsável Projeto	Eng. Civil Edson Alberto Rododogai Oscaris de Aguiar	Data	
EDIFICAÇÃO DE ALVENARIA E CONCRETO POSTO DE SAÚDE FAZENDA SÃO JOSÉ	Rua Bento Figuerabum, Distrito Fazenda São José - cidade Pavemhamus	Área	Existente A=106,00m² Reforma A=25,00m² Ampliação A=26,65m² Total A=132,65m²	INDICADA	03   03
HIDROSSANITÁRIO DETALHES ESTEREOGRAMAS		Escala			