

FACHADA OESTE
ESC.: 1/50

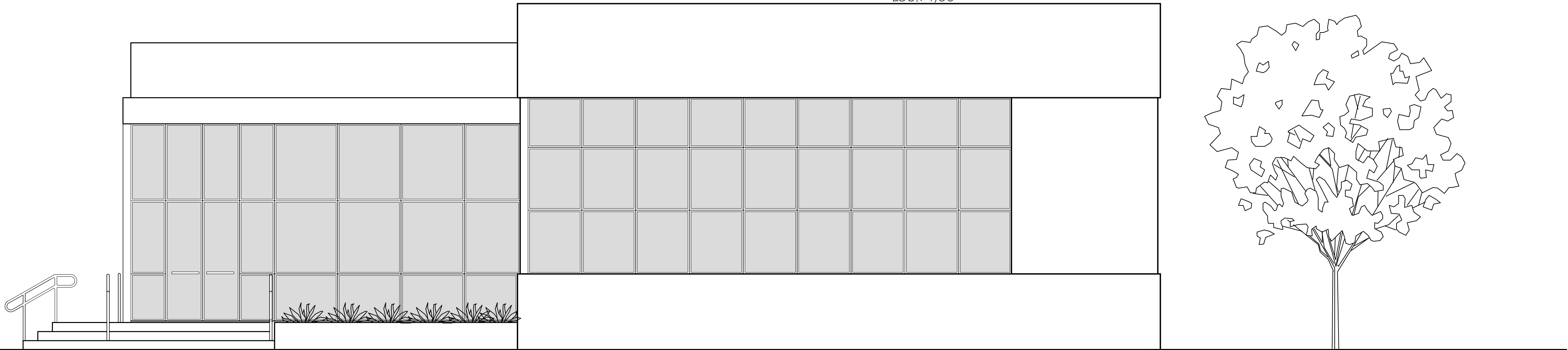

FACHADA SUL
ESC.: 1/50

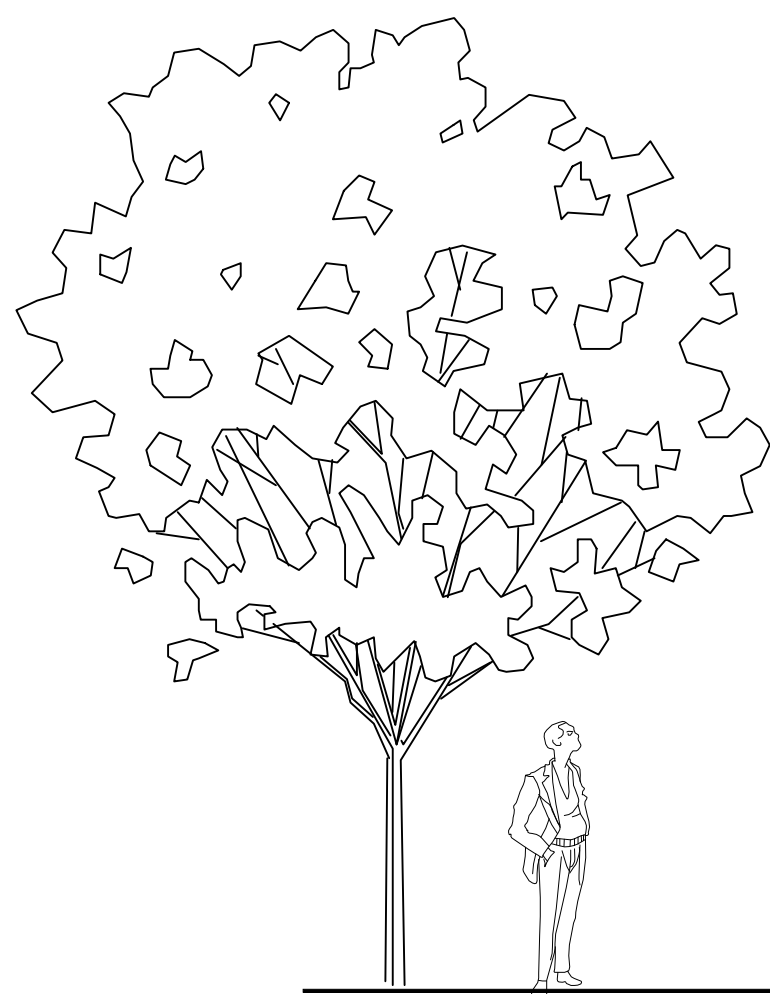

FACHADA NORTE
ESC.: 1/50

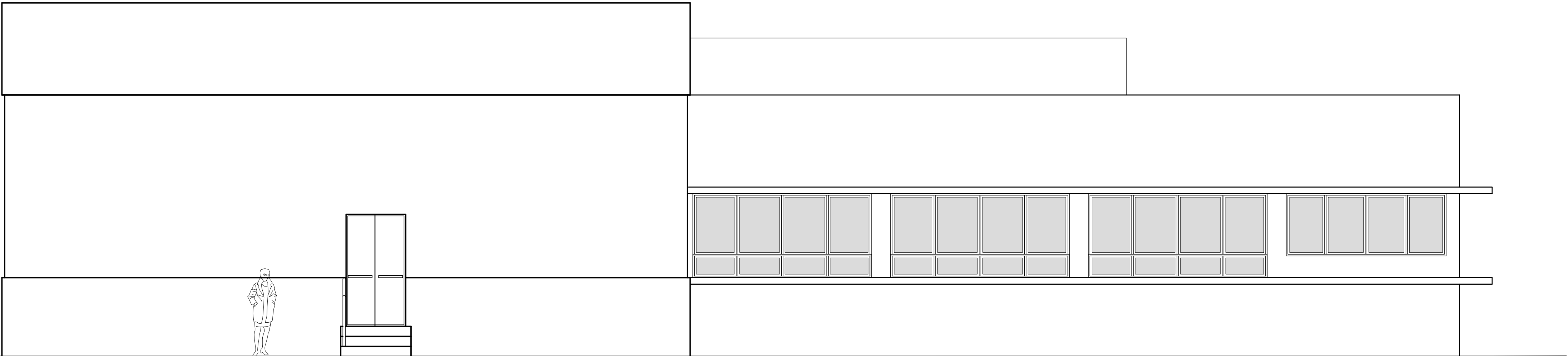

FACHADA LESTE
ESC.: 1/50

CÂMARA MUNICIPAL DE VEREADORES DE PAVERAMA

PROJETO ARQUITETÔNICO FACHADAS

PROJETO	Rua 5 de Março esquina projeção Avenida Edmundo Dickel Setor 01 - Quadra 02 Bairro Centro- Paverama/RS	PROPRIETÁRIO	CÂMARA MUNICIPAL DE VEREADORES DE PAVERAMA	DATA	Novembro/2017
RESPONSÁVEL TÉCNICO	Arq. Carine B. Anschau Sotelo CAU A43945-2	ÁREA	400,08m²	ESCALA	Indicada
		EDIFÍCIO	CARINE		

05