

PREFEITURA MUNICIPAL DE PAVERAMA
APROVADO em 09/05/23
Engenheiro Nº do CREA RS 163082

Proprietário <i>Eldon Alberto Reckziegel</i>		Data MAIO 2023		Responsável Projeto: Eng. Civil Eldon Alberto Reckziegel Crea/RS 048.490
MUNICÍPIO DE PAVERAMA CNPJ: 91.693.317/0001-06		Escala 1 1000		
EDIFICAÇÃO DE ALVENARIA FEIRA DO PRODUTOR RURAL		Área 94,38m²		
Rua Maria Jantsch - Parque 13 de Abril, Bairro Centro - cidade Paverama/RS				
SITUAÇÃO LOCALIZAÇÃO			Panchna 01	

ELDON ALBERTO RECKZIEGEL

CPF
26673347015

Assinatura digital



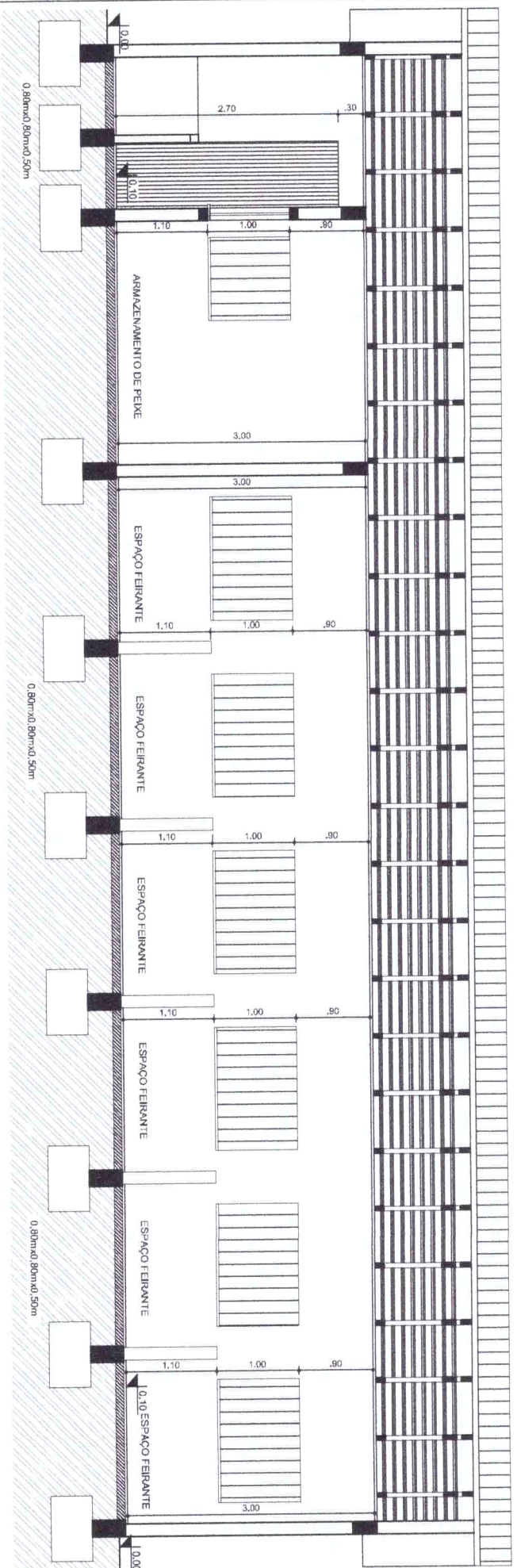

CORTE A-A'

ESC.: 1/50

PREFEITURA MUNICIPAL DE PAVERAMA

APROVADO em 09/05/23

Engenheiro Nº DO CREA 7516382

Proprietário: *Edson Alberto Reckziegel*

MUNICÍPIO DE PAVERAMA CNPJ: 91.693.317/0001-06

EDIFICAÇÃO DE ALVENARIA
FEIRA DO PRODUTOR RURAL

Rua Maria Jantsch - Parque 13 de Abril,
Bairro Centro - cidade Paverama/RS

94,38m²

Plancha

03

PROJETO ARQUITETÔNICO
CORTE AA' E CORTE BB'

ELDON ALBERTO RECKZIEGEL
CPF: 26673347915
http://www.eldonreackziegel.com.br

SERPSSO

Eng. Civil Eldon Alberto Reckziegel
Crea/RS 048.490

CORTE B-B'

ESC.: 1/50

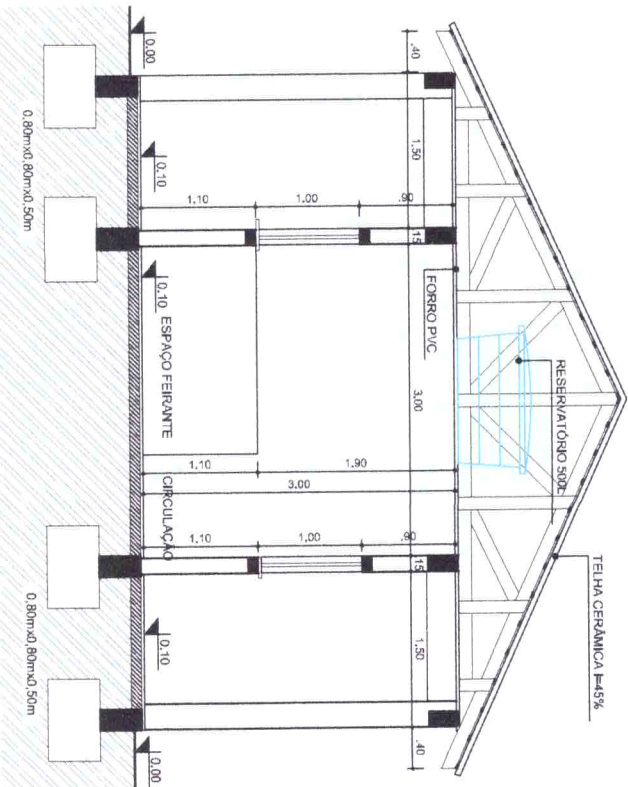

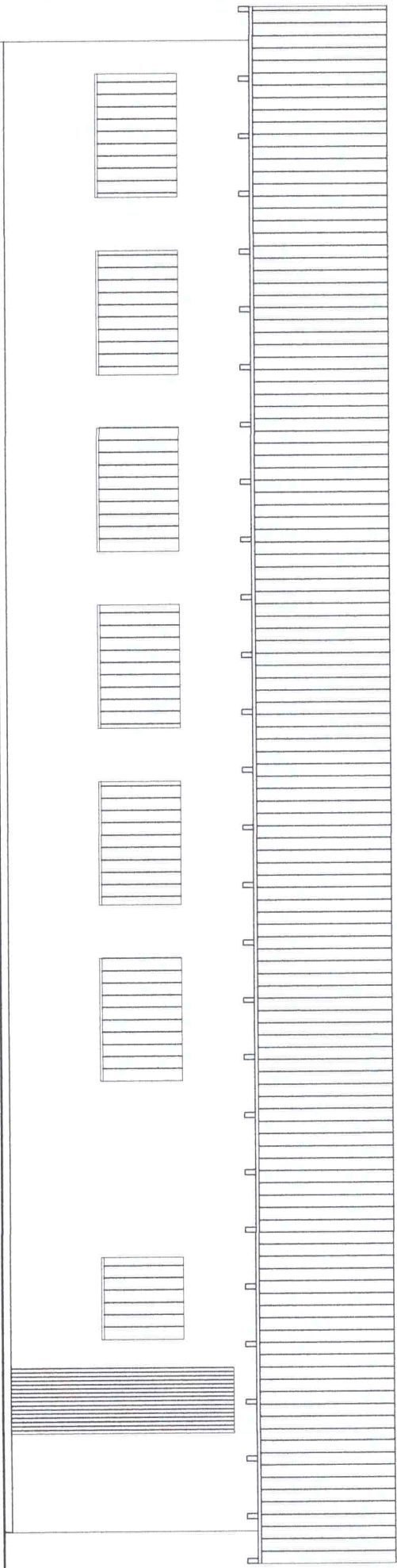

FACHADA

ESC.: 1/50

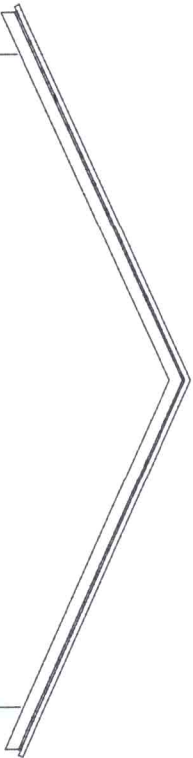

PREFEITURA MUNICIPAL DE PAVERAMA
APROVADO em 09/05/23
Engenheiro N° do CREA 785163082

Proprietário
Eldon Alberto Reckziegel
MUNICÍPIO DE PAVERAMA, CNPJ: 91.693.317/0001-06

Data
MAIO | 2023
Escala
Indicada

EDIFICAÇÃO DE ALVENARIA
FEIRA DO PRODUTOR RURAL
Rua Maria Jantsch - Parque 13 de Abril,
Bairro Centro - cidade Paverama/RS

Área
94,38m²
Parçada

PROJETO ARQUITETÔNICO
FACHADAS

04

ELDON ALBERTO RECKZIEGEL
CPF: 28673347015
Responsável pelo projeto arquitetônico



Eng. Civil Eldon Alberto Reckziegel
Crea/RS 048.490

FACHADA

ESC.: 1/50

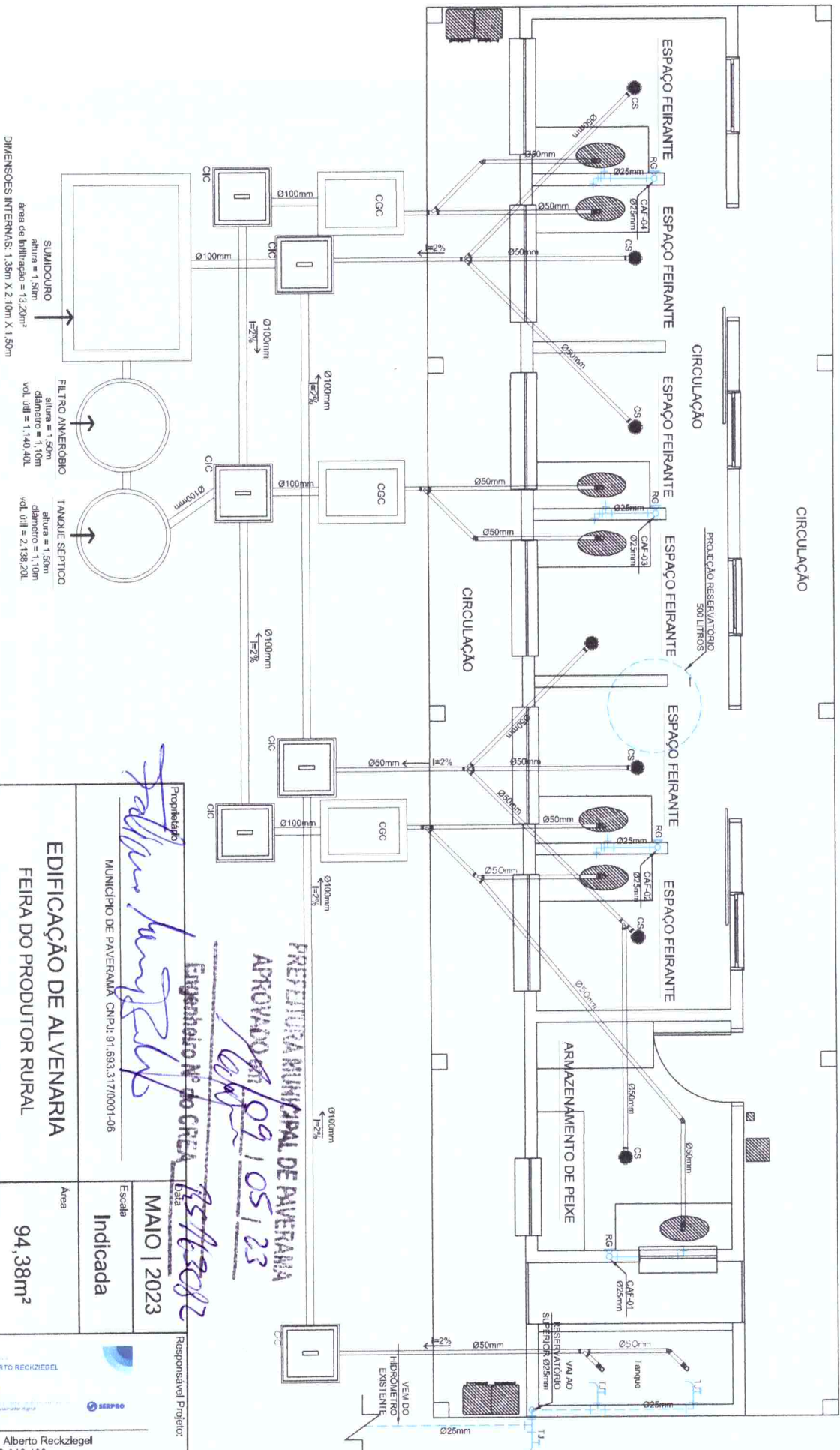

DIMENSÕES INTERNAS: 1,35m X 2,10m X 1,50m

SUMIDOURO
altura = 1,50m
área de infiltração = 13,20m²

FILTRO ANVERSO
altura = 1,50m
diâmetro = 1,10m
vol. útil = 1.140,40L

TANQUE SEPTICO
altura = 1,50m
diâmetro = 1,10m
vol. útil = 2.138,20L

PROJETO HIDROSSANITÁRIO

ESC.: 1/50

PROJETO ARQUITETÔNICO HIDROSSANITÁRIO	Edificação de Alvenaria FEIRA DO PRODUTOR RURAL Rua Maria Jantsch - Parque 13 de Abril, Bairro Centro - cidade Pavamã/RS	Área 94,38m² Prancha 05	Responsável Projeto: Engenheiro Nº 10.084 CREA/RS 048.490 MAIO 2023
	Município de Pavamã, CNPJ: 91.693.317/0001-06	Escala Indicada	

ELDON ALBERTO RECKZIEGEL
CNPJ: 25973347015
Rua Maria Jantsch - Parque 13 de Abril,
Bairro Centro - cidade Pavamã/RS

Eng. Civil Eldon Alberto Reckziegel
Crea/RS 048.490

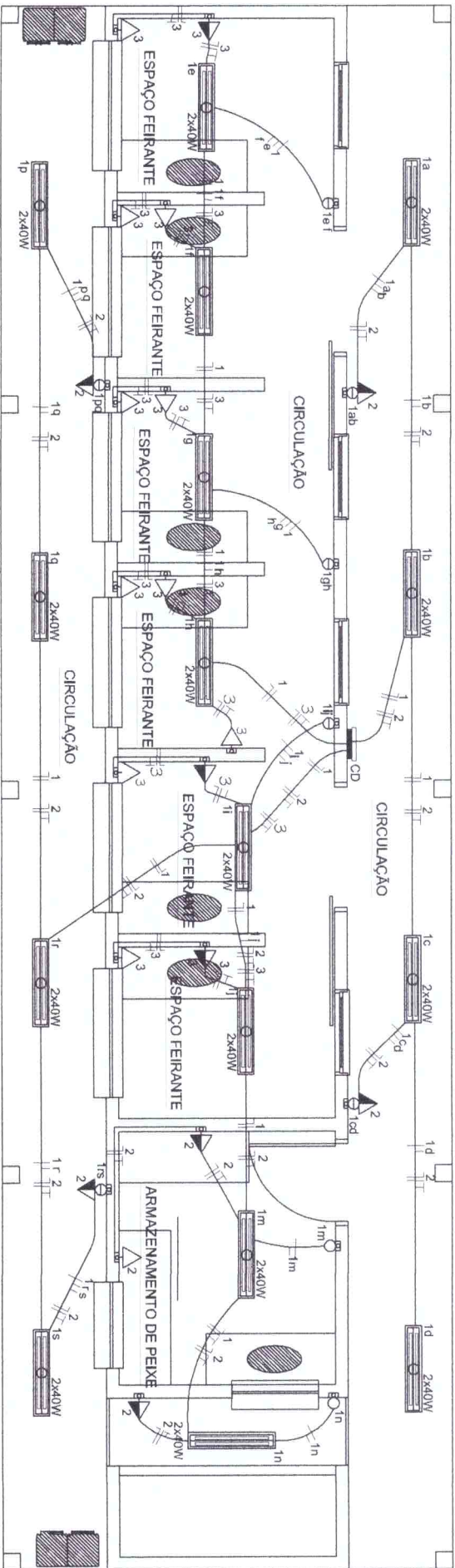

PROJETO ELÉTRICO

ESC.: 1/50

QUADRO DE CARGAS 380/220V
FORNECIMENTO TIPO A2

CD	CIRCUITO	LUMINAÇÃO (W)	TOMADAS COLETIVAS (W)	TOMADAS INDIVIDUAIS (W)	POTÊNCIA TOTAL (W)	CONDUTOR (mm²)	DISJUNTOR (A)	FASE
1	1	1.280			1.440	2 x 1,5	20	R
2	2		100		700	2 x 4,0	20	R
3	3		600		7.800	2 x 4,0	20	R
4	4			carga reserva	1.500	3 x 2,5	20	R
5	5			carga reserva	1.500	3 x 2,5	20	R

DEMANDA INSTALADA = 12.940W

R = 12.940W

-Tipo de Medição: Direta

-Disjuntor termo-magnético (A) de 30A

SIMBOLOGIA

- 2x40W 2 LÂMPADAS FLUORESCENTES 40W ELÉTRICO
- INTERRUPTOR SIMPLES 10A - 250V EM CAIXA DE FERRO 5x10cm, EMBUTIDA NA PAREDE COM TAMPÃO DE PLÁSTICO H=1,20m A INSTALAR.
- INTERRUPTOR DUPLO 10A - 250V EM CAIXA DE FERRO 5x10cm, EMBUTIDA NA PAREDE COM TAMPÃO DE PLÁSTICO H=1,20m A INSTALAR.
- TOMADA 2 PINOS UNIVERSAIS + TERRA INSTALADA EM CAIXA DE FERRO 5x10cm COM TAMPÃO DE PLÁSTICO H=0,90m A INSTALAR.
- TOMADA 2 PINOS UNIVERSAIS + TERRA INSTALADA EM CAIXA DE FERRO 5x10cm COM TAMPÃO DE PLÁSTICO H=0,30m A INSTALAR.
- TOMADA 2 PINOS UNIVERSAIS + TERRA INSTALADA EM CAIXA DE FERRO 5x10cm COM TAMPÃO DE PLÁSTICO H=1,20m A INSTALAR.
- INTERRUPTOR DUPLO 10A - 250V.
- CAIXA DE DISTRIBUIÇÃO DE ENERGIA ELÉTRICA

PREFEITURA MUNICIPAL DE PAVERAMA
APROVADO em 09/05/23

Engenharia N° do CREA 71516382

Proprietário
MUNICÍPIO DE PAVERAMA, CNPJ: 91.693.377/0001-06

Data
MAIO | 2023

Escala
Indicada

EDIFICAÇÃO DE ALVENARIA
FEIRA DO PRODUTOR RURAL

Área
94,38m²

Rua Maria Jantsch - Parque 13 de Abril
Bairro Centro - cidade Pavermar/RS

Prancha

PROJETO ARQUITETÔNICO
ELÉTRICO

07

Eng. Civil ELDON ALBERTO RECKZIEGL

CNPJ
26673347015

www.eldonreackzeigle.com.br

SERPRO

Eng. Civil Eldon Alberto Reckzeigle
Crea/RS 048.490

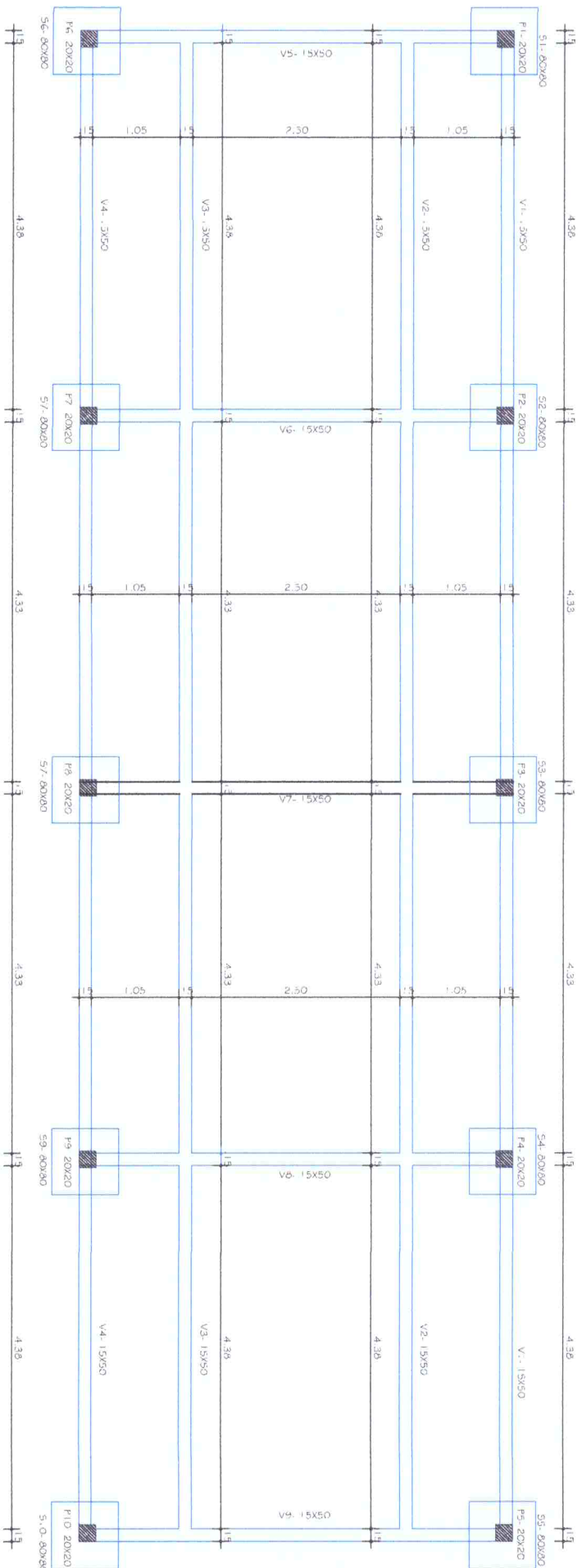

(Viga Balanço 15x50cm)

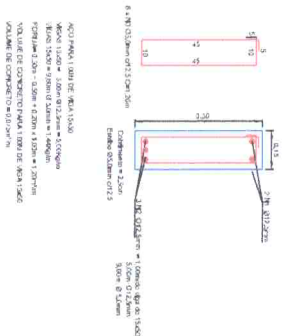

BLOCO DE FUNDAÇÃO(SAPATA) - FERRAGEM

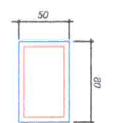
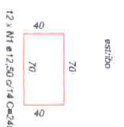
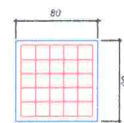

Cumprindo o 5cm
Solo com capacidade de suporte > 400,00 t/m²
Base de fundação e solo argilosos pretos

ACO PARA SAPATA (60x80x50)
SAPATA = 28,80m x 0,125m = 3,60m²
FORÇA = 4 x 0,80m x 0,50m = 1,60m²
VOLUME DE CONCRETO PARA 100% DE ARA 15x50
VOLUME DE CONCRETO = 0,32m³ cada

Proprietário

Data

Responsável Projeto:

[Signature]
MUNICÍPIO DE PAVERAMA CNPJ: 91.693.317/0001-06

MAIO | 2023

Escala

1 | 50

1 | 20

Área

94,38m²

Rua Maria Jantsch - Parque 13 de Abril
Bairro Centro - cidade Paveramas

Prancha

PROJETO ESTRUTURAL - SAPATAS
PROJETO ESTRUTURAL - VIGAS BALDRAME

08

Eng. Civil ELDON ALBERTO RECKZEGEL
CPF: 286.734.7015
http://www.reckzegel.com.br



Eng. Civil ELDON ALBERTO RECKZEGEL
Crea/RS 048.490

PREFEITURA MUNICIPAL DE PAVERAMA
APROVADO em 09/05/23
Engenheiro Nº 15163082

